

INFORME MENSUAL D'ATUR REGISTRAT

Baix Llobregat, juliol de 2010

1. ATUR REGISTRAT TOTAL. JULIOL 2010

Per quart mes consecutiu disminueix la taxa d'atur registrat al Baix Llobregat. El nombre absolut d'aturats és de 1.444 persones menys respecte al mes de juny. L'atur registrat a Catalunya disminueix fins al 13,7% i la taxa espanyola baixa fins al 16,7%. Pel que fa als municipis de la comarca, 5 han augmentat la seva taxa de persones aturades, 2 l'han mantinguda i 23 han disminuït la seva taxa d'atur. Hi ha 20 municipis que tenen una taxa d'aturats inferior o igual a la del conjunt del Baix Llobregat (14,1%): Sant Just Desvern (8,7%), Begues (9,5%), Sant Esteve Sesrovires (10,3%), la Palma de Cervelló (10,4%), Collbató (10,6%), Corbera de Llobregat (10,9%), Castellví de Rosanes (11,1%), Castelldefels (11,2%), Torrelles de

La taxa d'atur registrat disminueix fins al 14,1% en el mes de juliol.

Llobregat (11,5%), Santa Coloma de Cervelló (11,8%), Pallejà i Molins de Rei (12,0%), Esplugues de Llobregat (12,2%), Cervelló (12,6%), el Papiol (12,8%), Sant Joan Despí i Sant Climent de Llobregat (12,9%), Abrera (13,2%), Gavà (13,8%) i Sant Feliu de Llobregat (14,0%). D'altra banda, hi ha 10 municipis amb una taxa d'atur superior o igual a la de la comarca: Vallirana (14,5%), Sant Andreu de la Barca i El Prat de Llobregat (14,8%), Sant Boi de Llobregat (15,5%), Viladecans (15,6%), Cornellà de Llobregat (16,0%), Esparreguera (16,3%), Sant Vicenç dels Horts (16,6%), Olesa de Montserrat i Martorell (16,7%).

Taula 1. Atur registrat total. Juliol 2010.

| | Atur registrat (n) | Variació intermensual (%) | Variació interanual (%) | Taxa d'atur registrat (%) |
|---------------------------|--------------------|---------------------------|-------------------------|---------------------------|
| Abrera | 853 | -4,2 | 2,0 | 13,2 |
| Begues | 319 | 4,9 | 11,5 | 9,5 |
| Castelldefels | 3.918 | -0,8 | 10,6 | 11,2 |
| Castellví de Rosanes | 100 | -6,5 | 12,4 | 11,1 |
| Cervelló | 585 | -1,5 | 3,2 | 12,6 |
| Collbató | 229 | -1,3 | 0,9 | 10,6 |
| Corbera de Llobregat | 833 | -3,6 | 2,7 | 10,9 |
| Cornellà de Llobregat | 7.184 | -3,7 | 11,0 | 16,0 |
| Esparreguera | 1.938 | -0,5 | 6,7 | 16,3 |
| Esplugues de Llobregat | 2.971 | -4,3 | 3,0 | 12,2 |
| Gavà | 3.422 | -1,5 | 9,0 | 13,8 |
| Martorell | 2.400 | -3,1 | 12,1 | 16,7 |
| Molins de Rei | 1.554 | -1,4 | 7,2 | 12,0 |
| Olesa de Montserrat | 2.074 | -1,5 | 15,3 | 16,7 |
| Palma de Cervelló, la | 174 | -3,9 | -7,9 | 10,4 |
| Pallejà | 722 | -0,3 | 9,9 | 12,0 |
| Papiol, el | 269 | -2,9 | 7,2 | 12,8 |
| Prat de Llobregat, el | 5.040 | -5,2 | 5,3 | 14,8 |
| Sant Andreu de la Barca | 2.186 | -2,5 | 12,3 | 14,8 |
| Sant Boi de Llobregat | 6.837 | -3,0 | 6,5 | 15,5 |
| Sant Climent de Llobregat | 267 | -4,3 | 17,6 | 12,9 |
| Sant Esteve Sesrovires | 399 | 3,1 | 8,1 | 10,3 |
| Sant Feliu de Llobregat | 3.202 | -0,8 | 7,6 | 14,0 |
| Sant Joan Despí | 2.200 | 0,1 | 10,2 | 12,9 |
| Sant Just Desvern | 698 | -1,1 | -0,1 | 8,7 |
| Sant Vicenç dels Horts | 2.453 | -3,0 | 8,9 | 16,6 |
| Santa Coloma de Cervelló | 493 | 3,4 | 20,8 | 11,8 |
| Torrelles de Llobregat | 344 | 3,9 | 21,1 | 11,5 |
| Vallirana | 1.088 | 0,8 | 14,6 | 14,5 |
| Viladecans | 5.431 | -2,1 | 7,1 | 15,6 |
| BAIX LLOBREGAT | 60.183 | -2,3 | 8,4 | 14,1 |
| CATALUNYA | 539.191 | -2,7 | 8,7 | 13,7 |
| ESPANYA | 3.908.578 | -1,9 | 10,3 | 16,7 |

Font: OC-BL, a partir de dades del Departament de Treball i el Servicio Público de Empleo Estatal. Les taxes d'atur dels municipis, Baix Llobregat, Catalunya i Espanya estan calculades sobre la població activa estimada de 2009, seguint la metodologia de la Xarxa d'Observatoris de Desenvolupament Local de la província de Barcelona. Les variacions intermensuals i interanuals no són de la taxa d'atur sinó de la xifra absoluta.

2. ATUR REGISTRAT PER SEXE. JULIOL 2010

El descens de l'atur registrat en el mes de juliol ha estat fonamentalment masculí. Així, ha disminuït l'atur registrat en els homes i les dones, tot i que en el cas dels homes la disminució ha estat més intensa. Des del mes de juny, el nombre de dones aturades inscrites a les oficines del Servei d'Ocupació de Catalunya ha disminuït en 27 dones, mantenint el 15,5% la taxa d'atur registrat femenina. La taxa d'atur masculina ha disminuït fins al 13,0% (amb 1.417 homes menys inscrits a les oficines del SOC respecte el mes de juny). La taxa femenina continua estant per sobre de la masculina amb 2,5 punts percentuals més.

La taxa d'atur registrat masculina disminueix fins al 13,0% i la femenina es manté en el 15,5%.

De les 60.183 persones aturades registrades en el mes de juliol, 30.541 són homes (un 50,7%) i 29.642 són dones (un 49,3%). En aquest mes de juliol es continuen observant, en termes absoluts, més homes registrats com a aturats que no pas dones, tot i que respecte juny, el pes de les dones sobre el total de persones aturades ha augmentat.

No obstant a Catalunya ha disminuït la taxa d'atur tant en els homes com en les dones. Així, la taxa masculina ha disminuït fins al 12,7% i la femenina fins al 14,9%. A Espanya, la taxa masculina ha disminuït fins al 14,7% i la femenina fins al 19,2%.

Taula 2. Atur registrat per sexe. Juliol 2010

| | Atur registrat (n) | | Variació intermensual (%) | | Variació interanual (%) | | Taxa d'atur registrat (%) | |
|---------------------------|--------------------|------------------|---------------------------|-------------|-------------------------|-------------|---------------------------|-------------|
| | Homes | Dones | Homes | Dones | Homes | Dones | Homes | Dones |
| Abrera | 378 | 475 | -10,0 | 1,1 | 0,8 | 3,0 | 10,3 | 17,0 |
| Begues | 138 | 181 | 2,2 | 7,1 | 11,3 | 11,7 | 7,6 | 11,8 |
| Castelldefels | 1.959 | 1.959 | -2,2 | 0,7 | 12,3 | 9,1 | 10,2 | 12,5 |
| Castellví de Rosanes | 49 | 51 | -7,5 | -5,6 | 22,5 | 4,1 | 9,6 | 13,0 |
| Cervelló | 280 | 305 | -1,1 | -1,9 | 7,3 | -0,3 | 10,8 | 14,9 |
| Collbató | 94 | 135 | -7,8 | 3,8 | -10,5 | 10,7 | 7,8 | 14,2 |
| Corbera de Llobregat | 408 | 425 | -3,8 | -3,4 | 4,3 | 1,2 | 9,8 | 12,4 |
| Cornellà de Llobregat | 4.221 | 2.963 | -5,9 | -0,4 | 13,4 | 7,7 | 16,9 | 14,8 |
| Esparreguera | 939 | 999 | -3,7 | 2,8 | 6,7 | 6,7 | 14,1 | 19,3 |
| Esplugues de Llobregat | 1.488 | 1.483 | -7,4 | -1,0 | 1,3 | 4,7 | 11,3 | 13,2 |
| Gavà | 1.798 | 1.624 | -4,5 | 2,0 | 12,1 | 5,7 | 13,3 | 14,5 |
| Martorell | 1.319 | 1.081 | -5,0 | -0,6 | 7,3 | 18,5 | 15,9 | 17,9 |
| Molins de Rei | 742 | 812 | -2,5 | -0,4 | 14,5 | 1,4 | 10,6 | 13,7 |
| Olesa de Montserrat | 1.025 | 1.049 | -4,6 | 1,7 | 12,3 | 18,4 | 14,7 | 19,1 |
| Palma de Cervelló, la | 79 | 95 | -6,0 | -2,1 | -17,7 | 2,2 | 8,6 | 12,5 |
| Pallejà | 322 | 400 | -2,7 | 1,8 | 14,2 | 6,7 | 9,7 | 14,8 |
| Papiol, el | 140 | 129 | -5,4 | 0,0 | 8,5 | 5,7 | 12,0 | 13,9 |
| Prat de Llobregat, el | 2.506 | 2.534 | -7,1 | -3,2 | 6,0 | 4,6 | 13,3 | 16,5 |
| Sant Andreu de la Barca | 1.035 | 1.151 | -5,8 | 0,6 | 9,2 | 15,2 | 12,6 | 17,6 |
| Sant Boi de Llobregat | 3.434 | 3.403 | -4,0 | -1,8 | 4,9 | 8,2 | 14,1 | 17,2 |
| Sant Climent de Llobregat | 140 | 127 | -3,4 | -5,2 | 25,0 | 10,4 | 12,3 | 13,6 |
| Sant Esteve Sesrovires | 168 | 231 | 7,0 | 0,4 | 2,4 | 12,7 | 7,7 | 13,5 |
| Sant Feliu de Llobregat | 1.638 | 1.564 | -2,2 | 0,8 | 7,8 | 7,4 | 13,2 | 14,9 |
| Sant Joan Despí | 1.110 | 1.090 | -1,4 | 1,8 | 10,3 | 10,0 | 12,2 | 13,8 |
| Sant Just Desvern | 339 | 359 | -4,8 | 2,6 | 1,2 | -1,4 | 8,1 | 9,4 |
| Sant Vicenç dels Horts | 1.216 | 1.237 | -4,6 | -1,4 | 7,9 | 9,9 | 14,8 | 18,8 |
| Santa Coloma de Cervelló | 208 | 285 | -5,0 | 10,5 | 10,1 | 30,1 | 9,0 | 15,1 |
| Torrelles de Llobregat | 163 | 181 | 1,2 | 6,5 | 34,7 | 11,0 | 9,9 | 13,4 |
| Vallirana | 526 | 562 | -1,9 | 3,5 | 19,0 | 10,8 | 12,8 | 16,6 |
| Viladecans | 2.679 | 2.752 | -3,5 | -0,6 | 13,0 | 2,0 | 14,0 | 17,7 |
| BAIX LLOBREGAT | 30.541 | 29.642 | -4,4 | -0,1 | 9,1 | 7,6 | 13,0 | 15,5 |
| CATALUNYA | 279.836 | 259.355 | -4,1 | -1,2 | 7,8 | 9,8 | 12,7 | 14,9 |
| ESPANYA | 1.935.278 | 1.973.300 | -2,2 | -1,5 | 9,4 | 11,2 | 14,7 | 19,2 |

Font: OC-BL, a partir de dades del Departament de Treball i el Servicio Público de Empleo Estatal. Les taxes d'atur dels municipis, Baix Llobregat, Catalunya i Espanya estan calculades sobre la població activa estimada de 2009, seguint la metodologia de la Xarxa d'Observatoris de Desenvolupament Local de la província de Barcelona. Les variacions intermensuals i interanuals no són variacions de la taxa d'atur sinó de la xifra absoluta.

3. ATUR REGISTRAT PER EDAT. JULIOL 2010

L'atur en el mes de juliol ha afectat de la mateixa manera als col·lectius més joves i grans de la població activa. Així, l'atur ha disminuït en el col·lectiu més jove però de manera més destacada en el col·lectiu de majors de 44 anys.

El nombre d'aturats registrats majors de 44 anys al Baix Llobregat s'ha situat el mes de juliol en 23.071 persones (305 menys que en el mes anterior) amb una taxa d'atur del 17,1%. A Catalunya, la taxa d'atur de les persones de més de 44 anys també disminueix, situant-se en el 15,9% de la població activa d'aquest tram d'edat.

La taxa d'atur registrat dels majors de 44 anys al Baix Llobregat disminueix fins el 17,1%, i la juvenil fins al 12,6%.

El nombre d'aturats registrats menors de 25 anys a la comarca aquest mes ha estat de 5.005 persones (45 menys que al juny), situant la taxa d'atur registrat d'aquest col·lectiu en el 12,6%.

L'atur juvenil a Catalunya també ha disminuït, arribant la seva taxa d'atur al 11,8% de la població activa. A Espanya, la població jove aturada presenta el mateix comportament a la baixa, situant la taxa en el 18,1%. Així, aquest mes de juliol la taxa d'atur juvenil ha tingut el mateix comportament al conjunt de la comarca, Catalunya i Espanya.

Taula 3. Atur registrat per edat. Juliol 2010

| | Atur registrat (n) | | Variació intermensual (%) | | Variació interanual (%) | | Taxa d'atur registrat (%) | |
|---------------------------|--------------------|----------------|---------------------------|-------------|-------------------------|-------------|---------------------------|-------------|
| | <25 a. | >44 a. | <25 a. | >44 a. | <25 a. | >44 a. | <25 a. | >44 a. |
| Abreia | 53 | 317 | -8,6 | -0,9 | -15,9 | 11,2 | 9,7 | 17,0 |
| Begues | 26 | 145 | -7,1 | 9,0 | 13,0 | 26,1 | 8,6 | 12,1 |
| Castelldefels | 293 | 1.388 | 8,9 | -1,6 | 12,3 | 14,7 | 9,3 | 13,2 |
| Castellví de Rosanes | 8 | 45 | 0,0 | -6,3 | 0,0 | 12,5 | 10,6 | 14,4 |
| Cervelló | 37 | 253 | -5,1 | 0,8 | -33,9 | 17,7 | 9,1 | 15,2 |
| Collbató | 18 | 84 | 0,0 | -2,3 | 50,0 | 2,4 | 11,4 | 11,6 |
| Corbera de Llobregat | 60 | 324 | -3,2 | 0,0 | -1,6 | 7,3 | 8,9 | 13,1 |
| Cornellà de Llobregat | 552 | 2.693 | -2,5 | -2,8 | -2,1 | 13,9 | 12,9 | 19,0 |
| Esparreguera | 176 | 746 | -5,4 | 1,1 | 2,9 | 9,5 | 15,6 | 20,5 |
| Esplugues de Llobregat | 195 | 1.313 | -10,1 | -3,7 | -24,1 | 8,4 | 7,6 | 14,8 |
| Gavà | 282 | 1.383 | -5,7 | 0,5 | -15,6 | 22,2 | 12,1 | 17,4 |
| Martorell | 203 | 782 | 3,0 | -1,8 | 13,4 | 24,1 | 16,0 | 19,5 |
| Molins de Rei | 113 | 611 | 5,6 | 0,5 | -13,1 | 22,2 | 10,5 | 15,2 |
| Olesa de Montserrat | 167 | 748 | 0,0 | -2,3 | -4,0 | 19,1 | 14,7 | 21,2 |
| Palma de Cervelló, la | 11 | 75 | -8,3 | -3,8 | -31,3 | 0,0 | 6,3 | 12,4 |
| Pallejà | 54 | 268 | 5,9 | -0,7 | -18,2 | 18,6 | 10,2 | 14,4 |
| Papiol, el | 18 | 102 | 0,0 | -2,9 | -21,7 | 3,0 | 8,9 | 14,9 |
| Prat de Llobregat, el | 469 | 2.012 | -6,4 | -3,2 | -3,5 | 9,9 | 13,4 | 17,6 |
| Sant Andreu de la Barca | 189 | 779 | 3,8 | -3,1 | 5,6 | 20,6 | 15,1 | 20,0 |
| Sant Boi de Llobregat | 642 | 2.592 | -1,8 | -2,4 | -14,2 | 13,6 | 14,6 | 18,2 |
| Sant Climent de Llobregat | 26 | 100 | -3,7 | 5,3 | 52,9 | 35,1 | 16,1 | 16,5 |
| Sant Esteve Sesrovires | 24 | 173 | 9,1 | 1,2 | -20,0 | 11,6 | 7,7 | 13,4 |
| Sant Feliu de Llobregat | 243 | 1.320 | -2,8 | 2,2 | -11,0 | 16,9 | 12,1 | 17,7 |
| Sant Joan Despí | 146 | 914 | -2,7 | 1,6 | 0,7 | 14,8 | 9,7 | 16,2 |
| Sant Just Desvern | 39 | 307 | -7,1 | 0,7 | -9,3 | 5,9 | 4,8 | 10,4 |
| Sant Vicenç dels Horts | 266 | 864 | -0,4 | -4,1 | 4,3 | 12,6 | 18,1 | 18,4 |
| Santa Coloma de Cervelló | 27 | 182 | 22,7 | 7,1 | 3,8 | 17,4 | 9,1 | 15,6 |
| Torrelles de Llobregat | 26 | 133 | 4,0 | 8,1 | 4,0 | 31,7 | 10,6 | 13,9 |
| Vallirana | 91 | 397 | 7,1 | -2,7 | -1,1 | 17,1 | 14,4 | 16,7 |
| Viladecans | 551 | 2.021 | 5,8 | -0,5 | 4,8 | 12,2 | 17,7 | 19,6 |
| BAIX LLOBREGAT | 5.005 | 23.071 | -0,9 | -1,3 | -4,5 | 14,4 | 12,6 | 17,1 |
| CATALUNYA | 44.540 | 205.091 | -3,2 | -2,6 | -5,5 | 13,4 | 11,8 | 15,9 |
| ESPANYA | 419.241 | - | -3,7 | - | 2,4 | - | 18,1 | - |

Font: OC-BL, a partir de dades del Departament de Treball i el Servicio Público de Empleo Estatal. Les taxes d'atur dels municipis, Baix Llobregat, Catalunya i Espanya estan calculades sobre la població activa estimada de 2009, seguint la metodologia de la Xarxa d'Observatoris de Desenvolupament Local de la província de Barcelona. Les variacions intermensuals i interanuals no són variacions de la taxa d'atur sinó de la xifra absoluta.

4. ATUR REGISTRAT PER SECTORS D'ACTIVITAT. JULIOL 2010

El sector serveis concentra el major percentatge de persones aturades (un 58,1%) en el mes de juliol. Tal com mostra el gràfic 1, el nombre de persones registrades a l'atur ha disminuït en tots els sectors respecte al mes anterior a excepció d'administració pública i educació, com també ha augmentat en els de sense ocupació anterior.

En termes interanuals destaca l'augment en termes relatius de l'atur de les persones aturades que no tenien una ocupació anterior, que pertanyien al sector agrícola i també a l'administració pública i educació. També creix notablement respecte l'any

Respecte al juny, disminueix l'atur registrat en tots els sectors d'ocupació, amb l'excepció de l'administració pública i l'educació.

anterior els col·lectius de construcció, sanitat i serveis socials i serveis a la producció.

A la taula 4 es poden consultar les dades d'atur registrat de les 10 principals activitats a la comarca a 2 dígits de la classificació d'activitats econòmiques. Les activitats del comerç al detall, especialitzades de la construcció, construcció d'immobles, les activitats relacionades amb l'ocupació (inclou ETT) i serveis de menjar i begudes són les que concentren el major percentatge d'aturats.

Gràfic 1. Variació de l'atur registrat per sectors econòmics. Baix Llobregat

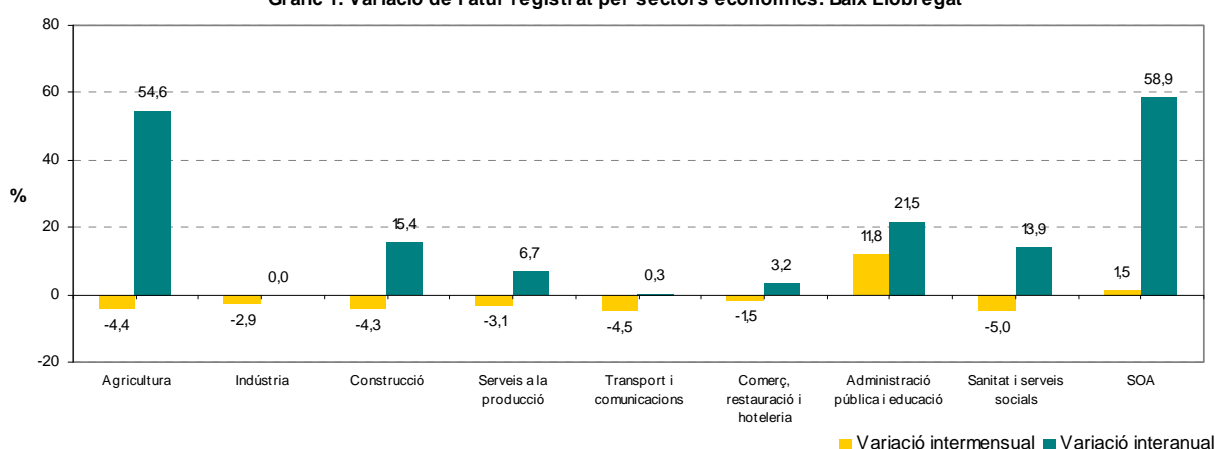

Taula 4. Atur registrat per sectors i activitats econòmiques. Baix Llobregat

| | Atur registrat (n) | Pes sobre total aturats (%) | Variació intermensual (%) | Variació interanual (%) |
|--|--------------------|-----------------------------|---------------------------|-------------------------|
| Grans sectors | | | | |
| Agricultura | 303 | 0,5 | -4,4 | 54,6 |
| Indústria | 11.726 | 19,5 | -2,9 | 0,0 |
| Construcció | 10.009 | 16,6 | -4,3 | 15,4 |
| Serveis | 34.961 | 58,1 | -1,9 | 6,1 |
| SOA | 3.184 | 5,3 | 1,5 | 58,9 |
| Activitats econòmiques amb més pes sobre el total (CCAE-2 dígits) | | | | |
| 47 - Comerç detall, exc. vehicles motor | 5.208 | 8,7 | -0,7 | 9,8 |
| 43 - Activitats especialitzades construcció | 5.149 | 8,6 | -4,7 | 6,7 |
| 41 - Construcció d'immobles | 4.014 | 6,7 | -3,5 | 30,3 |
| 78 - Activitats relacionades amb l'ocupació | 3.997 | 6,6 | -6,9 | -5,4 |
| SOA - Sense ocupació anterior | 3.184 | 5,3 | 1,5 | 58,9 |
| 56 - Serveis de menjar i begudes | 2.923 | 4,9 | -0,7 | 5,9 |
| 46 - Comerç engròs, exc. vehicles motor | 2.904 | 4,8 | -3,1 | -7,0 |
| 81 - Serveis a edificis i de jardineria | 2.726 | 4,5 | -4,0 | 21,3 |
| 74 - Activitats professionals i tècniques ncaa | 2.611 | 4,3 | -1,5 | 4,7 |
| 25 - Fabricació de productes metàl·lics, excepte maquinària i equips | 1.429 | 2,4 | -4,4 | -7,4 |

Font: OC-BL, a partir de les dades del Departament de Treball. Les dades a 2 dígits de CCAE només estan disponibles pel conjunt de la comarca. Les dades municipals per sectors estan disponibles als arxius municipals publicats a la pàgina web de Departament d'Anàlisi i Prospectiva.

5. EVOLUCIÓ DE LA TAXA D'ATUR REGISTRAT AL BAIX LLOBREGAT, CATALUNYA I ESPANYA

Taula 5. Evolució intermensual de la taxa d'atur registrat (%)

| | BAIX LLOBREGAT | CATALUNYA | ESPANYA |
|--------|----------------|-----------|---------|
| Jul-09 | 13,0 | 12,6 | 15,1 |
| Ago-09 | 13,7 | 13,2 | 15,5 |
| Set-09 | 13,8 | 13,5 | 15,8 |
| Oct-09 | 14,1 | 13,8 | 16,2 |
| Nov-09 | 14,3 | 14,1 | 16,5 |
| Des-09 | 14,3 | 14,2 | 16,7 |
| Gen-10 | 14,9 | 14,8 | 17,2 |
| Feb-10 | 15,3 | 15,1 | 17,6 |
| Mar-10 | 15,6 | 15,3 | 17,8 |
| Abr-10 | 15,3 | 15,1 | 17,6 |
| Mai-10 | 14,9 | 14,6 | 17,3 |
| Jun-10 | 14,5 | 14,1 | 17,0 |
| Jul-10 | 14,1 | 13,7 | 16,7 |

Taula 6. Evolució interanual de la taxa d'atur registrat (%)

| | BAIX LLOBREGAT | CATALUNYA | ESPANYA |
|----------------|----------------|-----------|---------|
| 2005 | 7,3 | 7,3 | 9,7 |
| 2006 | 7,0 | 7,0 | 9,3 |
| 2007 | 6,8 | 6,8 | 9,1 |
| 2008 | 8,6 | 8,5 | 11,0 |
| 2009 | 13,2 | 13,0 | 15,5 |
| 2010 (gen-jul) | 14,9 | 14,7 | 17,3 |

Gràfic 2. Evolució intermensual de la taxa d'atur registrat. Baix Llobregat, Catalunya i Espanya

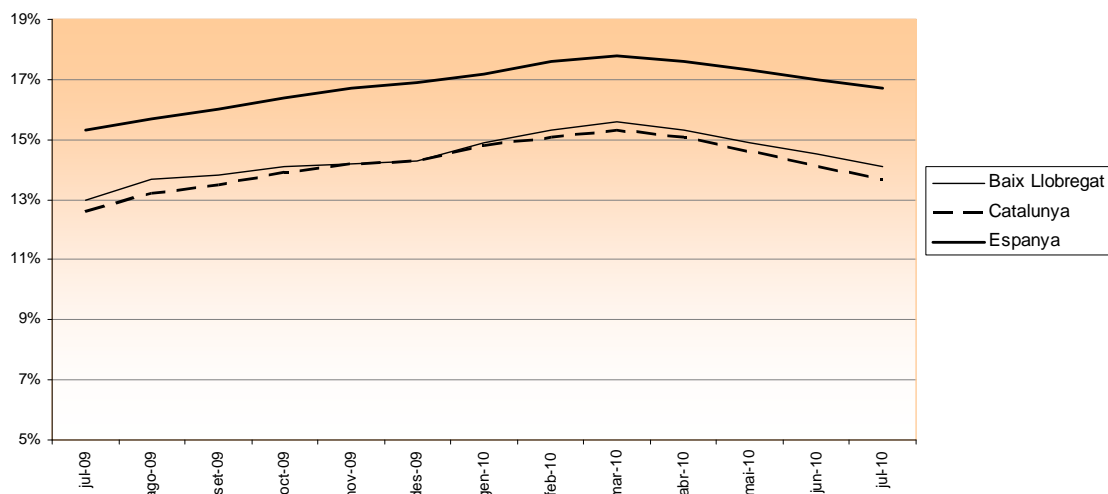

Gràfic 3. Evolució interanual de la taxa d'atur registrat. Baix Llobregat, Catalunya i Espanya

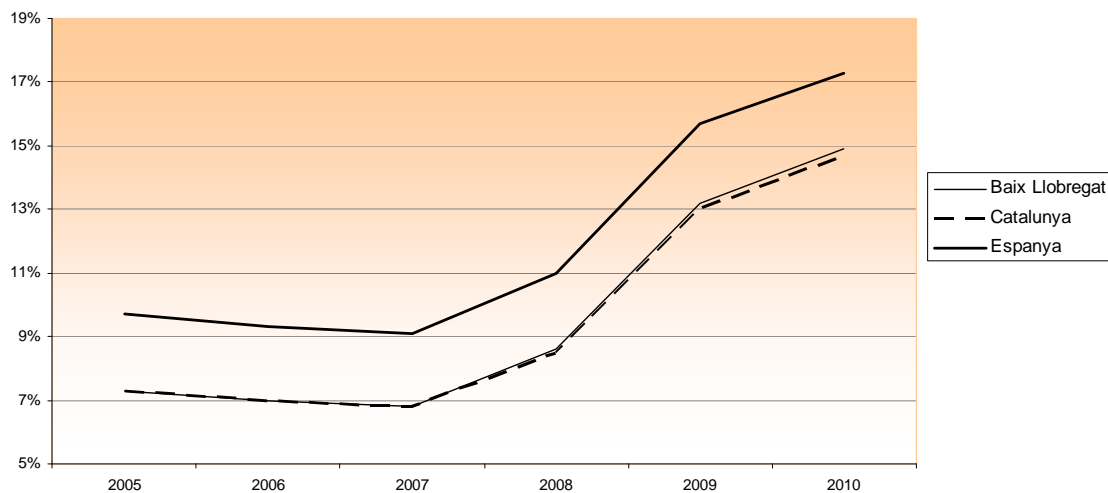

GENERALITAT DE CATALUNYA

Valoracions de la consellera de treball, Mar Serna, de les dades d'atur (juliol).

La consellera de treball, Mar Serna, fa la seva valoració de l'evolució de les dades del mes de juliol.

[Més informació](#)

GENERALITAT DE CATALUNYA

Publicació del butlletí de demografia empresarial (1r trimestre de 2010).

El Departament de Treball publica el primer número del Butlletí de demografia empresarial. Inclou les següents dades del conjunt de Catalunya: indicadors d'estructura empresarial (grandària, assalariats, forma jurídica i sector) i indicadors de demografia empresarial (creació i destrucció d'empreses; rotació d'empreses).

[Més informació](#)

INSTITUT D'ESTADÍSTICA DE CATALUNYA

Publicació de les dades de l'EPA del 2n trimestre de 2010.

L'IDESCAT recull a la seva pàgina web les dades més rellevants per a Catalunya i Espanya de l'Enquesta de Població Activa (EPA) publicada per l'INE (Instituto Nacional de Estadística). Tot i que no hi ha dades d'àmbit comarcal, l'EPA serveix per contextualitzar l'evolució recent del mercat de treball.

[Més informació](#)

INSTITUTO NACIONAL DE ESTADÍSTICA

Publicació EPA, mòdul incorporació dels joves al mercat laboral.

Nota de premsa de l'explotació de l'EPA referent a la incorporació dels joves al mercat laboral. Inclou dades referents a: durada de la cerca de la primera feina; durada de la primera feina; tipus d'ocupació... segons sexe i edat.

[Més informació](#)

EUROSTAT

Publicació de les dades mensuals d'atur (juny 2010).

L'oficina estadística de la Unió Europea ha publicat les dades d'atur corresponents al mes de juny de 2010. Cal recordar però que aquestes dades són estimacions a partir d'enquestes sobre l'activitat econòmica de la població. Per això no són comparables amb les dades d'atur registrat publicades de la comarca, que es calculen seguint una metodologia radicalment diferent.

[Més informació](#)